



Diune Hotel & Resort by Zdrojowa *****

Das Diune Hotel***** & Resort by Zdrojowa befindet sich im östlichen Kurviertel von Kolberg direkt Strand.

Kur & Erholung

Behandlungsbasis, Hallenbad (Treppeinstieg, ca. 16 x 6 m), Trockensauna, Dampfbad, zwei Whirlpools, Wassergrotte, Salzgradierwerk, Fitnessraum. Die ärztliche Konsultation findet i.d.R. am Anreisetag statt und ist in folgenden Sprachen möglich: Deutsch, Polnisch.

Ausstattung & Service

(24-h)-Rezeption: Polnisch, Deutsch, Englisch | Lifts, A-la-carte-Restaurant Arte, Büfettrestaurant Classic, Café mit Außenterrasse, Kinderspielzimmer. Parkplätze und Tiefgarage (bis 6-25 €/Tag, je nach Saison). W-LAN kostenlos. Kleine Haustiere bis 5 kg erlaubt (ca. 25 €/Tag). Check-in ab 15 Uhr, Check-out bis 11 Uhr.

Zimmer

64 moderne Zimmer im Diune Hotel und 152 Zimmer im Diune Resort. Alle sind Nichtraucherzimmer und verfügen über DU/WC, Föhn, SAT-TV, Leihbademantel, Safe, W-LAN, Sitzzecke, teilweise Balkon

Diune Resort:

DZ SPAR: ca. 29 m², inkl. Bad.

Diune Hotel:

Doppelzimmer Standard: ca. 29 m², inkl. Bad



Doppelzimmer View: bis zu 43 m², zur Meerseite (der Meerblick kann jahreszeitlich bedingt durch Bäume verdeckt sein)

Doppelzimmer Lux View: bis zu 41 m², Wohn- und Schlafzimmer, zur Meerseite (der Meerblick kann jahreszeitlich bedingt durch Bäume verdeckt sein).

Verpflegung

Buchbar: Frühstück, Halbpension, Vollpension

FR: Frühstücksbüfett

HP: Frühstücks- und Abendbüfett

VP: Zusätzlich Mittagsbüfett

Landestypische und internationale Küche. Mögliche Diäten: vegetarische, Diabetiker-, und kalorienarme Kost (gegen Zuzahlung, Voranmeldung erforderlich).



2 Nächte
pro Person ab

63 €



Preisteil
S. 382

INDIKATIONEN

- Atemwegserkrankungen
- Bewegungsapparat-Erkrankungen
- Entspannung - Erholung - Fitness
- Wellness
- Ambulante Vorsorgekur möglich
- Erschöpfung - Schlafstörung

KONTRAINDIKATIONEN

Bitte informieren Sie sich vor der Buchung bei uns, auf unserer Webseite oder bei Ihrer Buchungsstelle.

PROGRAMME

- Erholung
- Kururlaub
- Wellness

ANWENDUNGEN (Auszug)

Moorpackungen, Wirbelsäulenmassage, Unterwassermassage, Diadynamik, Manetfeldtherapie, Wassergymnastik, Ultraschall, Kriotherapie, Lasertherapie, Ströme, Inhalationen. Gegen Gebühr u. a.: Beauty- und Wellnesbehandlungen, verschiedene Ganzkörpermassagen.

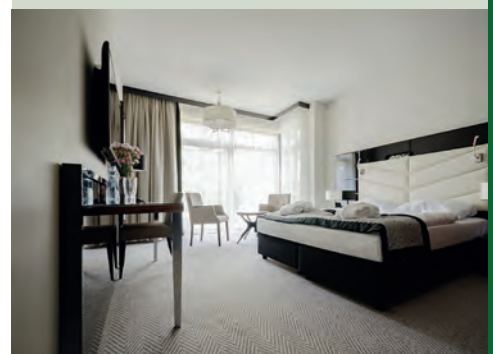

Hinweis: Für medizinische und physiotherapeutische Leistungen ist der Veranstalter lediglich Vermittler. Zu eventuellen Kontraindikationen erkundigen Sie sich bitte beim Buchungsteam oder auf unserer Webseite.
Mobilitätshinweise: Bei eingeschränkter Mobilität ist vor Reisevertrag mit Ihrer Buchungsstelle die Eignung des Hauses für Sie individuell zu prüfen. Eine ausführliche Beschreibung finden Sie auch auf unserer Webseite.

POLEN - KOLBERG

Diune · S. 95**ERHOLUNG**

Frühstück, Nutzung von Hallenbad, Whirlpool und Sauna

KURURLAUBÄrztliche Konsultation, 10 Anwendungen pro Woche; **Zuschlag p.P. und Wo. 69 €****FRÜHBUCHER:**

5% Rabatt bei Buchung bis 60 Tage vor Anreise

SPARTIPP:7=6, 14=12 und 21=18 im Zeitraum 03.01.-23.06.22 und 04.9.-22.12.22
10=9 im Zeitraum 24.06.-03.09.22**2 Nächte pro Person ab 63 €****WELLNESS 1**1 x Teilkörpermassage
Zuschlag pro Person 32 €**WELLNESS 2**1 x Teilkörpermassage, 1 x Moorpackung, 1 x Fußreflexzonenmassage;
Zuschlag pro Person 59 €

Erholung/ Preise in € pro Person und Nacht				Busanreise: Sonntag; individuell: täglich								
Diune: 70448	Unterbr.	Bel.	03.01.-13.01.22 06.11.-22.12.22	14.01.-31.03.22		01.04.-14.04.22 19.04.-28.04.22		15.04.-18.04.22 16.06.-18.06.22		24.06.-07.07.22 21.08.-03.09.22		
Leistung			So.-Do.	Fr.-Sa.	So.-Do.	Fr.-Sa.	So.-Do.	Fr.-Sa.	So.-Do.	Fr.-Sa.	So.-Do.	Fr.-Sa.
Doppelzimmer Standard	DZS	2	33	35	39	42	45	45	66	66	66	70
Doppelzimmer Standard Alleinnutzung	DZA	1	61	63	73	75	82	85	122	122	122	126
Doppelzimmer View	DZSV	2	38	40	45	48	52	54	76	76	76	80
Doppelzimmer Lux View	DZLV	2	44	47	53	56	60	63	89	89	89	93
Zuschlag Halbpension (H)			20	20	20	20	20	20	20	20	20	20
Zuschlag Vollpension (V)			28	28	28	28	28	28	28	28	28	28

Mind. 2 ÜN (außer 15.04.-18.04.; 16.06.-18.06. und 24.06.-03.09.22: hier 3 ÜN). Die Kurtaxe (4,40 zl. = ca. 1,10 € pro Person und Tag) ist vor Ort zu zahlen. Kinderermäßigung: 5-11,99 Jahre: 50% auf Übernachtung und Verpflegung; Kinderermäßigung: 12-17,99 Jahre: 30% auf Übernachtung und 0% auf HP und VP. Bitte beachten Sie, dass das Haus abweichende Stornokosten berechnet. Wir teilen Ihnen diese bei der Buchung gerne mit.

Erholung/ Preise in € pro Person und Nacht				Busanreise: Sonntag; individuell: täglich						
Diune: 70448	Unterbr.	Bel.	06.06.-15.06.22 19.06.-23.06.22 04.09.-01.10.22	25.05.-28.05.22 03.06.-05.06.22		29.04.-24.05.22 29.05.-02.06.22 02.10.-05.11.22		08.07.-20.08.22		
Leistung			So.-Do.	Fr.-Sa.	So.-Do.	Fr.-Sa.	So.-Do.	Fr.-Sa.	So.-Do.	Fr.-Sa.
Doppelzimmer Standard	DZS	2	58	58	58	58	53	55	83	87
Doppelzimmer Standard Alleinnutzung	DZA	1	107	110	107	107	97	100	154	158
Doppelzimmer View	DZSV	2	67	69	67	67	61	63	96	100
Doppelzimmer Lux View	DZLV	2	78	81	78	78	71	74	112	116
Zuschlag Halbpension (H)			20	20	20	20	20	20	20	20
Zuschlag Vollpension (V)			28	28	28	28	28	28	28	28

Mind. 2 ÜN (25.05.-28.05.; 03.06.-05.06. und 24.06.-03.09.22: hier 3 ÜN). Die Kurtaxe (4,40 zl. = ca. 1,10 € pro Person und Tag) ist vor Ort zu zahlen. Kinderermäßigung: 5-11,99 Jahre: 50% auf Übernachtung und Verpflegung; Kinderermäßigung: 12-17,99 Jahre: 30% auf Übernachtung und 0% auf HP und VP. Bitte beachten Sie, dass das Haus abweichende Stornokosten berechnet. Wir teilen Ihnen diese bei der Buchung gerne mit.